



REVISTA

# [CONTRA]mão

estudos de literatura contemporânea

## *Suplemento Cultural*

REVISTA [CONTRA]mão



NUPLIC

NÚCLEO DE PESQUISA EM  
LITERATURA CONTEMPORÂNEA

dossiê temático: CORPO ]

REVISTA

# [CONTRA]mão

estudos de literatura contemporânea

## *Suplemento Cultural*

REVISTA [CONTRA]mão

**NUPLIC**

---

NÚCLEO DE PESQUISA EM  
LITERATURA CONTEMPORÂNEA

## CONSELHO EDITORIAL – REVISTA CONTRAMÃO

### EDITOR CHEFE:

Prof. Dr. André Pinheiro

### CO-EDITORA:

Prof. Ma. Carolina de Aquino Gomes

### MEMBROS DO CONSELHO EDITORIAL:

*Dr. José Luiz Ferreira (Universidade Federal do Rio Grande do Norte – UFRN)*

*Dra. Elizabeth de Lemos Vidal (Universidade Federal do Pará – UFPA)*

*Dra. Maria Marta Nóbrega (Universidade Federal de Campina Grande – UFCG)*

*Dr. Marcelo Peloggio (Universidade Federal do Ceará – UFC)*

*Dr. José Kléber Clemente Santos (Instituto Federal do Rio Grande do Norte –  
IFRN)*

*Dr. Aparecido Rossi (Universidade Estadual de São Paulo – UNESP)*

*Dra. Eliana Igne Pritsch (Universidade Vale dos Sinos – UNISINOS)*

*Dra. Kalina Naro Guimarães (Universidade Estadual da Paraíba – UEPB)*

*Dr. Rodrigo Lopes de Barros (Boston University)*

*Dra. Tarsila Couto (Universidade Federal de Goiás - UFG)*

*Dr. Javier Uriarte (Stony Brook University – NY)*

# Roteiro - Fotografia

[ Denise Mot ]



[ Jeymeson Veloso ]

# [ *Denise Mot* ]

Aluna do curso de **Letras Vernáculas** da  
Universidade Federal do Piauí – UFPI.





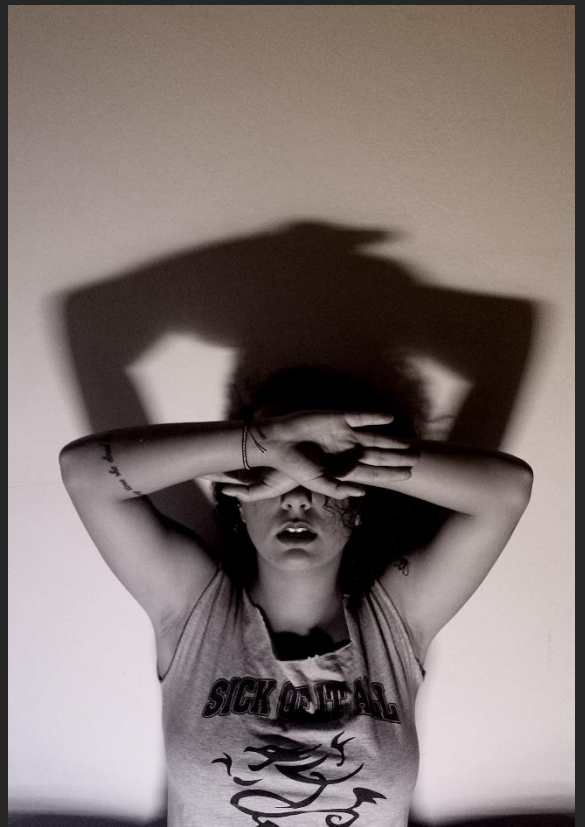



# [ *Jeymeson Veloso* ]

Professor de **Língua e Literatura** do Instituto Federal  
do Maranhão – IFMA.

Revista **Contramão – Suplemento Cultural**  
ISSN: 2447-4274  
[NUPLIC – UFPI]













# [Teresina-PI]

Revista Contramão – Suplemento Cultural

ISSN: 2447-4274

[NUPLIC – UFPI]